Giron : Hôtel & Famille Monnet.

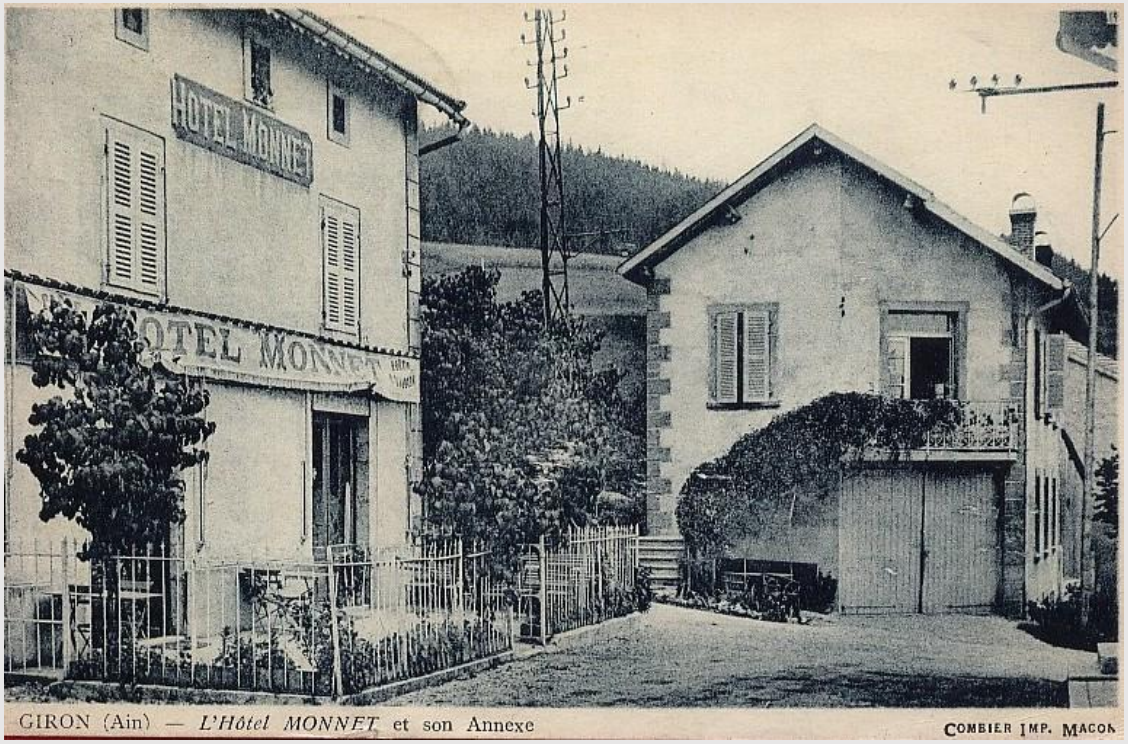

Monnet Camille Edouard. Aubergiste à Giron.

Né à Giron le 22 décembre 1841, fils de Pierre François et de Marie Françoise Monnet.
Mariage à Champfromier le 24 février 1870 avec Jeanne Marie Antonine Vallet, née le 9 mars 1847 à Montanges, fille de Florian Jean Marie et de Jeanne Marie Tavernier.
Décédé à Giron le 1.05.1887.

Leurs enfants :

1/ Monnet Joanès César. Né le 1 avril 1872 à Giron. Décédé à Saint Germain le 4.05.1915.
Mariage à Giron le 25 avril 1903 avec Marie Léontine Humbert, née à Giron le 14 février 1876, fille de François Emile et de Marie Philomène Evrard. Décédée à Saint Germain le 16.12.1915.

Dont :

-Monnet Camille Emile Antonin. Né à Giron le 31.01.1904. Décédé à Giron le 29.02.1904.
-Monnet Jeanne Reine Claudia. Née à Giron le 18.03.1906.
Mariage à Chambéry le 27.09.1947 avec Marius Gustave Guinet.

-Monnet Marcelle Rose. Née à Saint Germain le 15.10.1910.

Mariage à Saint Germain le 2.03.1935 avec Pierre Marcel Carrel.

2/ Monnet Marie Emilie. Née à Giron le 1 septembre 1877. Mariage à Giron le 25 avril 1908 avec Louis Auguste Dornier, préposé des douanes, né le 21 octobre 1875 à Saint Germain.

3/ Monnet Marcel Frédéric. Hôtelier à Giron.

Né à Giron le 11 septembre 1879. Décédé à Giron le 16.11.1931.

Mariage à Giron le 25 avril 1908 avec Aimée Marthe Pochet, née le 17 septembre 1886 à Giron, fille de Théophile et de Françoise Egraz.

Leurs enfants /

-Monnet André. Hôtelier à Giron.

Né à Giron le 26 juin 1910. Décédé à Giron le 11.03.1992.

Mariage à Saint Germain le 22 février 1941 avec Marcelle Hélène Jacquiot.

-Monnet Camille.

-Monnet Madeleine. Née le 7 mai 1912.

Mariage à Giron le 15 juin 1935 avec Raymond Constant Pochet, né à Giron le 14.11.1907, fils de Claude Joseph et de Marie Emilienne Tournier.

4/ Monnet Marie Emilie Claudia. Née à Giron le 1.09.1877.

Mariage à Giron le 25.04.1908 avec Louis Auguste Dornier.

GIRON — Hôtel MONNET (alt. 1000m)